COMUNE DI BORGIALLO

PIANO REGOLATORE GENERALE COMUNALE

revisione generale

TESTO DEFINITIVO APPROVATO CON MODIFICHE EX OFFICIO

Progetto preliminare adottato con Deliberazione Consiglio C.le n. 29 del 18/12/13
Contro deduzioni alle osservazioni approvate con D.C.C. n. 39 del 22/12/14 (n. 2 del 12/2/15)
Progetto definitivo approvato con D.C.C. n. 4 del 12/2/15
Approvazione Regione Piemonte con D.G.R. n. 35-6881 del 18 maggio 2018

STUDIO ARCHITETTURA
corso Giacomo Matteotti n. 5 * 10083 Favria (To) * tel.0124/34586
pIVA 05280760017 * www.studio-architettura.net * e-mail: info@studio-architettura.net

	data	nome		committente
disegnato	01/2015		13.1	COMUNE DI BORGIALLO (To)
aggiornato	06/2018			
scala	1/5.000			

oggetto

ZONING E CARTA DI SINTESI GEOLOGICA

IL SINDACO Francesca CARGNELLO

IL SEGRETARIO C.LE dr. Susanna BARBATO

L'URBANISTA arch. Adriano MARTINETTO

www.studio-architettura.net

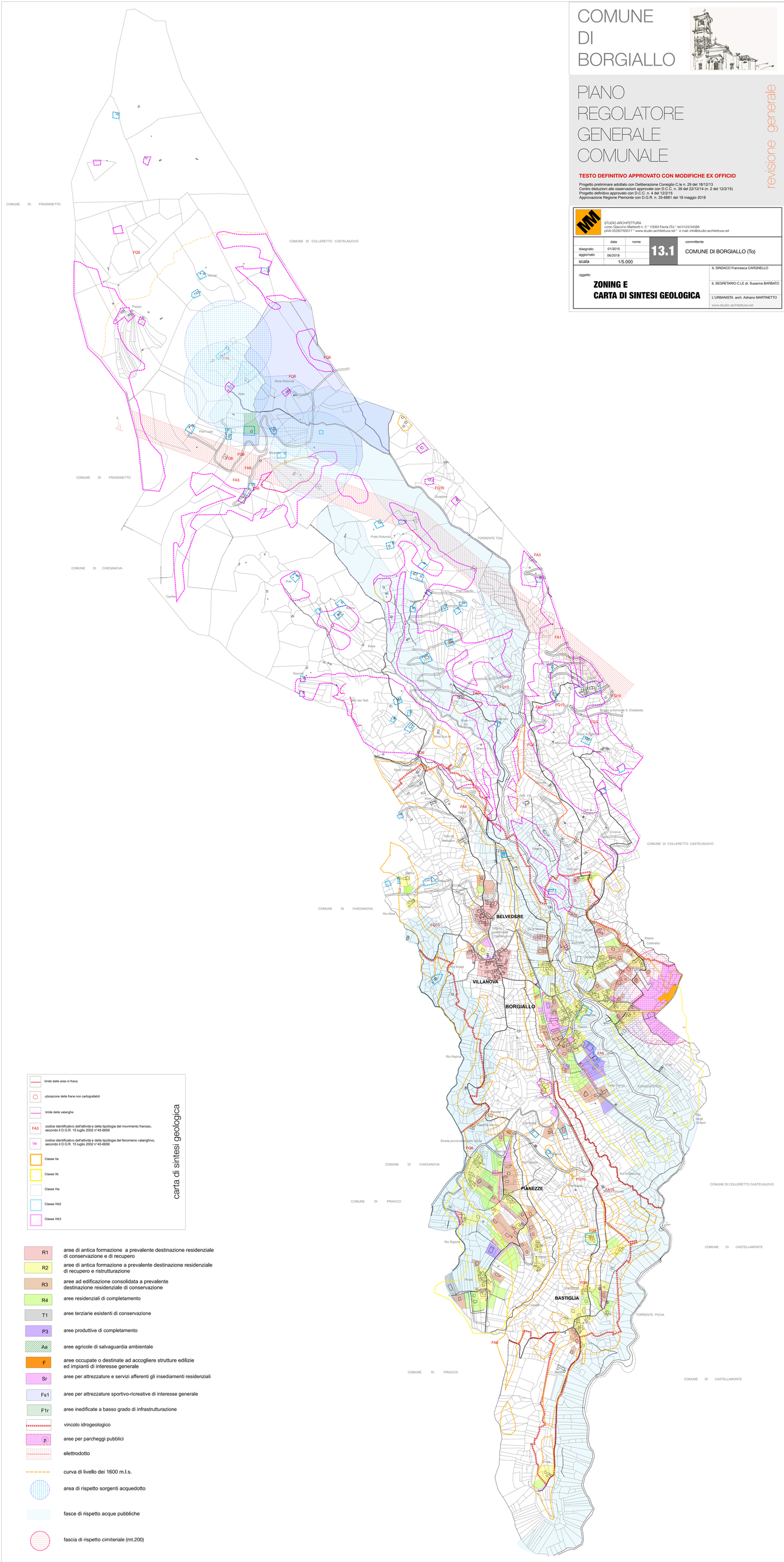

limite delle aree in frana

ubicazione delle frane non cartografabili

limite delle valanghe

FA3 codice identificativo dell'attività e della tipologia del movimento franoso, secondo il D.G.R. 15 luglio 2002 n°45-6656

Va codice identificativo dell'attività e della tipologia del fenomeno valanghivo, secondo il D.G.R. 15 luglio 2002 n°45-6656

Classe IIa

Classe IIb

Classe IIIa

Classe IIIb2

Classe IIIb3

carta di sintesi geologica

R1	aree di antica formazione a prevalente destinazione residenziale di conservazione e di recupero
R2	aree di antica formazione a prevalente destinazione residenziale di recupero e ristrutturazione
R3	aree ad edificazione consolidata a prevalente destinazione residenziale di conservazione
R4	aree residenziali di completamento
T1	aree terziarie esistenti di conservazione
P3	aree produttive di completamento
Aa	aree agricole di salvaguardia ambientale
F	aree occupate o destinate ad accogliere strutture edilizie ed impianti di interesse generale
Sr	aree per attrezzature e servizi afferenti gli insediamenti residenziali
Fs1	aree per attrezzature sportivo-ricreative di interesse generale
F1r	aree inedificate a basso grado di infrastrutturazione
	vincolo idrogeologico
p	aree per parcheggi pubblici
	elettrodotto
	curva di livello dei 1600 m.l.s.
	area di rispetto sorgenti acquedotto
	fasce di rispetto acque pubbliche
	fascia di rispetto cimiteriale (mt.200)